Gloria Patri, qui creavit nos

Text unbekannter Herkunft

Melchior Franck (um 1580-1639)

Sopran I

glo -

Sopran II

glo -

Alt

glo -

Bass

glo -

Sopran

Glo - ri - a Pa - tri, qui cre - a - vit nos, qui cre - a - vit nos,

Alt

Glo - ri - a Pa - tri, qui cre - a - vit nos, qui cre - a - vit nos,

Tenor I

Glo - ri - a Pa - tri, qui cre - a - vit nos, qui cre - a - vit nos,

Tenor II

Glo - ri - a Pa - tri, qui cre - a - vit cre - a - vit nos,

Bass

Glo - ri - a Pa - tri, qui cre - a - vit nos,

7

- ri - a Fi - li - o, qui re - de - mit nos, qui re - de - mit nos,

- ri - a Fi - li - o, qui re - de - mit nos,

- ri - a Fi - li - o, qui re - de - mit nos, re - de - mit nos,

- ri - a Fi - li - o, qui re - de - mit nos,

glo - ri - a Spi -

glo - ri - a Spi -

glo - ri - a Spi -

glo - ri - a Spi -

glo - ri - a Spi -

13

glo - ri - a sum - mae et in - di -

glo - ri - a sum - mae et in - di -

glo - ri - a summae et in - di -

glo - ri - a sum - mae et in - di -

ri - tu - i Sanc - to, qui sanc - ti - fi - ca - vit nos, glo - ri - a sum - mae et in - di -

ri - tu - i Sanc - to, qui sanc - ti - fi - ca - vit nos, glo - ri - a sum - mae et in - di -

ri - tu - i Sanc - to, qui sanc - ti - fi - ca - vit nos, glo - ri - a sum - mae et in - di -

ri - tu - i Sanc - to, qui sanc - ti - fi - ca - vit nos, glo - ri - a sum - mae et in - di -

ri - tu - i Sanc - to, qui sanc - ti - fi - ca - vit nos, glo - ri - a sum - mae et in - di -

20

vi - du - ae Tri - ni - ta - ti, glo - ri - a sum - mae et in - di - vi - du - ae

vi - du - ae Tri - ni - ta - ti, glo - ri - a sum - mae et in - di - vi - du - ae

vi - du - ae Tri - ni - ta - ti, glo - ri - a sum - mae et in - di - vi - du - ae

vi - du - ae Tri - ni - ta - ti, glo - ri - a sum - mae et in - di - vi - du - ae

vi - du - ae Tri - ni - ta - ti, glo - ri - a sum - mae et in - di - vi - du - ae

vi - du - ae Tri - ni - ta - ti, glo - ri - a sum - mae et in - di - vi - du - ae

vi - du - ae Tri - ni - ta - ti, glo - ri - a sum - mae et in - di - vi - du - ae

vi - du - ae Tri - ni - ta - ti, glo - ri - a sum - mae et in - di - vi - du - ae

vi - du - ae Tri - ni - ta - ti, glo - ri - a sum - mae et in - di - vi - du - ae

28

Tri - ni - ta - ti, cu - ius i - pe - ra in - se - pa-ra-bi - li - a sunt,

Tri - ni - ta - ti, cu - ius i - pe - ra in - se - para - bi - li - a sunt,

Tri - ni - ta - ti, cu - ius i - pe - ra in - se - para - bi - li - a sunt,

Tri - ni - ta - ti, cu - ius i - pe - ra in - se - para - bi - li - a sunt,

Tri - ni - ta - ti, cu - ius im -

Tri - ni - ta - ti, cu - ius im -

Tri - ni - ta - ti, cu - ius im -

Tri - ni - ta - ti, cu - ius im -

Tri - ni - ta - ti, cu - ius im -

34

cu - ius im - pe - ri - um si - ne fi - ne ma - net, si - ne fi - ne ma -

cu - ius im - pe - ri - um si - ne fi - ne ma - net, si - ne fi - ne ma-

cu - ius im - pe - ri - um si - ne fi - ne ma - net, si - ne fi - ne ma-

cu - ius im - pe - ri - um si - ne fi - ne ma - net, si - ne fi - ne ma -

pe - ri-um si - ne fi - ne ma - net, si - ne fi - ne ma -

pe - ri - um si - ne fi - ne ma - net, si - ne fi - ne ma -

pe - ri - um si - ne fi - ne ma - net, si - ne fi - ne ma -

pe - ri - um si - ne fi - ne ma - net, si - ne fi - ne ma-

pe - ri - um si - ne fi - ne ma - net, si - ne fi - ne ma -

39

net. Te de-cet laus, te de-cet hym-nus, ti-bi de-

net. Te de-cet laus, te de-cet hym-nus, ti-bi de-

net. Te de-cet laus, te de-cet hym-nus, ti-bi de-

net. Te de-cet laus, te de-cet hym-nus, ti-bi de-

net. Te de-cet laus, ti-bi de-be-tur om-nis ho-nos,

net. Te de-cet laus, ti-bi de-be-tur om-nis ho-nos,

net. Te de-cet laus, ti-bi de-be-tur omnis ho-nos,

net. Te de-cet laus, ti-bi de-be-tur omnis ho-nos,

net. Te de-cet laus, ti-bi de-be-tur om-nis ho-nos,

45

be-tur om - nis ho - nos, ti-bi vir-tus, ti-bi vir-tus et

be-tur om - nis ho - nos, ti-bi vir-tus, ti-bi vir-tus et

be-tur omnis ho - nos, ti-bi vir-tus, ti-bi vir-tus et

be-tur om - nis ho - nos, ti-bi vir-tus, ti-bi vir-tus et

ti - bi be - ne dic - ti - o et cla - ri - tas, ti-bi vir-tus

ti - bi be - ne dic - ti - o et cla - ri - tas, ti-bi vir-tus

ti - bi be-ne-dic - ti - o et cla - ri - tas, ti-bi vir-tus

ti - bi be - ne - dic - ti - o et cla - ri - tas, ti-bi vir-tus

ti - bi be - ne dic - ti - o et cla - ri - tas, ti-bi vir-tus

51

for-ti-tu - do, et for-ti-tu - do De - o nos - - tro in sae - cula sae-cu - lorum, a -

for-ti-tu - do, et for-ti-tu - do De - o nos - tro in saecu - la sae-cu - lorum, a -

for-ti - tu - do, et for-ti-tudo De - o nos - - tro in saecu - la sae-cu - lorum, a -

for-ti-tu - do, et for-ti-tu - do De - o nos - tro in sae - cula sae-cu - lorum, a -

et for-ti-tu - do, et for-ti-tu - do De - o nos - tro

et for-ti-tu - do, et for-ti-tu - do De - o nos - tro

et for-ti-tu - do, et for-ti-tu - do De - o nos - tro

et for-ti-tu - do, et for-ti-tu - do De - o nos - tro

et for-ti-tu - do, et for-ti-tu - do De - o nos - tro

57

men, in sae - cu-la sae-cu - lorum, a - men, in sae-cula sae - cu-lorum, a -

men, in saecu - la sae-cu - lorum, a - men, in sae-cula saecu - lorum, amen,

men, in saecu - la sae-cu - lorum, a - men, saecu - lorum, a -

men, in sae - cu-la sae-cu - lorum, a - men, in sae-cula saecu - lorum, a -

in sae - cu-la sae-cu - lorum, a - men, in sae-cula sae - cu - lo - rum, a -

in saecu - la sae-cu - lorum, a - men, in sae-cula sae-culo - rum, a -

in saecu - la sae-cu - lorum, a - men, in sae-cula sae - cu - lo - rum, a -

in saecu - la sae-cu - lorum, a - men, in sae-cula sae - cu - lo - rum, a -

in sae - cu-la sae-cu - lorum, a - men, in sae-cula sae - cu - lo - rum, a -

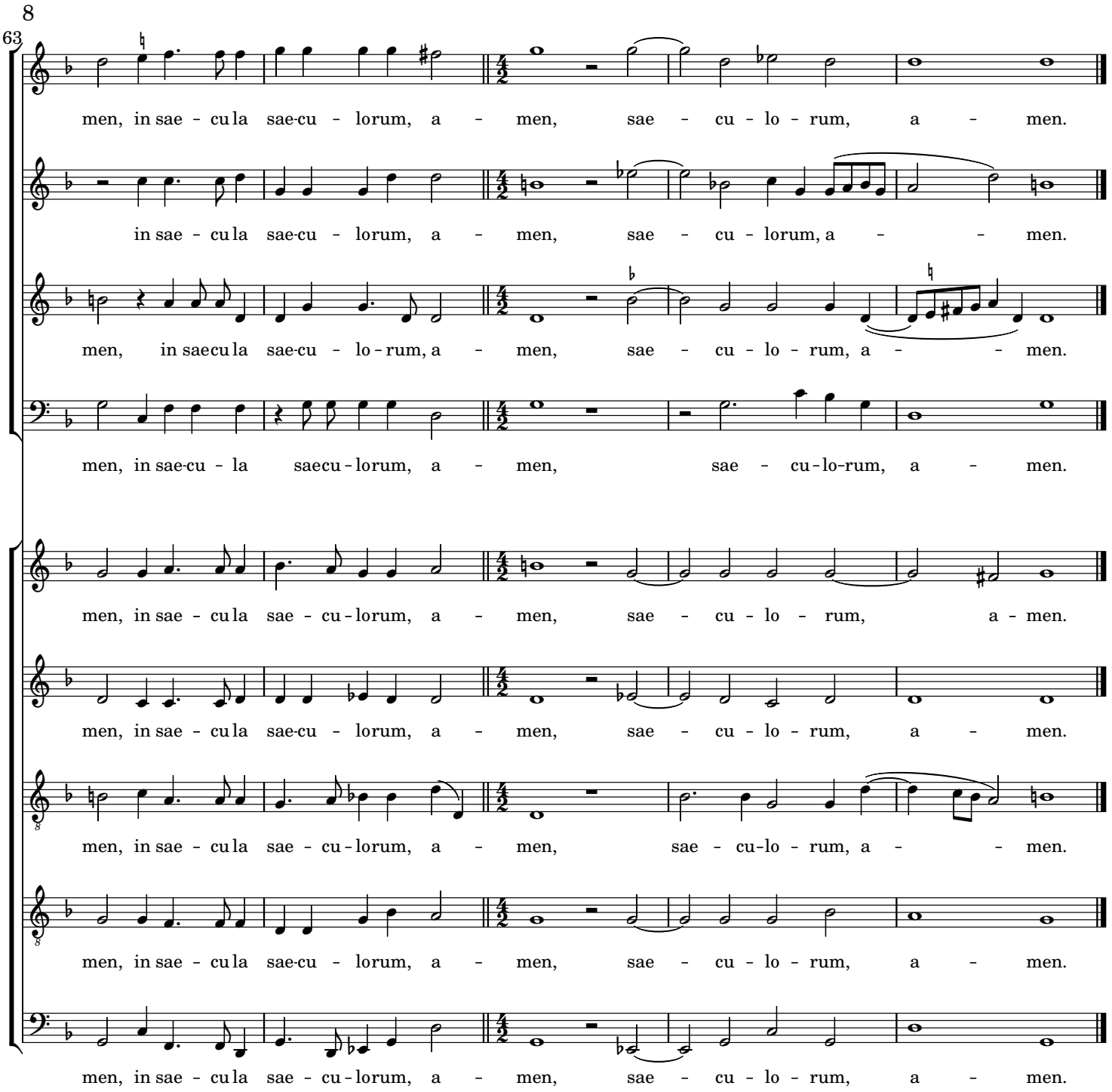

Übersetzung:
Ehre sei dem Vater, der uns erschaffen, Ehre dem Sohn, der uns erlöst, Ehre dem Heiligen Geist, der uns geheiligt hat. Ehre der höchsten und unteilbaren Dreieinigkeit, deren Werke untrennbar sind, deren Herrschaft ohn Ende ist. Dir gebührt Ruhm und Preis, dir alle Ehre, Lobpreis und Glanz, Kraft und Stärke, (dir) unserm Gott von Ewigkeit zu Ewigkeit. Amen.